

La **Società Italiana di Pedagogia Medica** si propone di favorire lo sviluppo, il coordinamento e la valorizzazione delle conoscenze, delle ricerche e degli studi nell'ambito della pedagogia medica, nonché la diffusione dei principi di questa disciplina nella formazione del medico e del personale sanitario, in modo da produrre misurabili miglioramenti nella cultura e nei servizi sanitari del Paese.

La **Sezione Piemontese e VdA** ha preso avvio nell'anno 2006 con l'intento di creare sinergie riguardanti l'utilizzo di metodologie innovative nella formazione per le cure, a partire da istanze e realtà locali, fortemente motivate. Il gruppo ha espresso un interesse per la medicina narrativa, la letteratura, i filmati, il teatro, l'arte e il sapere umanistico. Attraverso la Metodologia Pedagogia dei Genitori e i Familiari curanti sostiene l'importanza della valorizzazione dell'esperienza di malattia e dei saperi pratici che si producono nei contesti di cura da parte delle persone assistite e della loro famiglia. Questi aspetti contribuiscono nel rendere più efficaci i processi formativi riguardanti la comprensione delle esperienze umane profonde legate alla malattia ed alla cura.

*Coordinatrice Lorenza Garrino*

**SIPeM**

**Società Italiana di Pedagogia Medica**

[www.pedagogiamedica.it](http://www.pedagogiamedica.it)

**per informazioni e iscrizioni alla SIPeM**

Durante l'evento verranno effettuate registrazioni e scatti fotografici a documentazione delle attività svolte a cura di *M. Lombardi*.

Verrà richiesta la liberatoria. Chi non volesse essere ripreso deve comunicarlo all'atto della iscrizione.

Studiare e analizzare collettivamente le parole significa imparare a vivere in modo più consapevole. Approfondire, analizzare, esaminare una parola/azione è acquisire potere sulla propria vita e sviluppare relazioni migliori, più chiare con gli altri. Una di queste parole che ci sembra importante e significativa da esplorare e comprendere è la gratitudine.

La gratitudine è un atteggiamento che continua nel tempo e possiede la solidità propria di uno stato dell'animo basato sull'esperienza. La gratitudine è una visione positiva e attiva della realtà, non uno stato di dipendenza, e ci permette di apprezzare quello che siamo e quello che riceviamo. Essere grati e ringraziare significa riconoscere il nostro debito dagli altri, valorizzarli, ammettere e testimoniare quello che siamo. Gratitudine è esser permeabile, permettere agli altri di farci crescere. La gratitudine ci deve abitare ancor prima di incontrare l'altro, è la consapevolezza del nostro bisogno. La gratitudine è reciprocità e responsabilità condivisa. Nelle cure la gratitudine assume un valore speciale ed importante e rappresenta l'aver cura di chi si cura di noi. La gratitudine nasce da azioni funzionali allo stare bene, alla crescita, alla condivisione.

-----  
*Gracias a la vida que me ha dado tanto  
Me ha dado el sonido y el abecedario  
Con el las palabras que pienso e declaro:  
Madre, amigo hermano, y luz alumbrando  
La ruta del alma de que estoy amando.*

Violeta Parra

**S.I.Pe.M.** 

**Società Italiana di Pedagogia Medica**

Sezione Piemonte e Valle d'Aosta

*Gruppo di riferimento nazionale sulle  
Medical Humanities SIPeM*

*Giornate di studio e di riflessione*

**La gratitudine e la cura**

**10 e 11 maggio 2024**

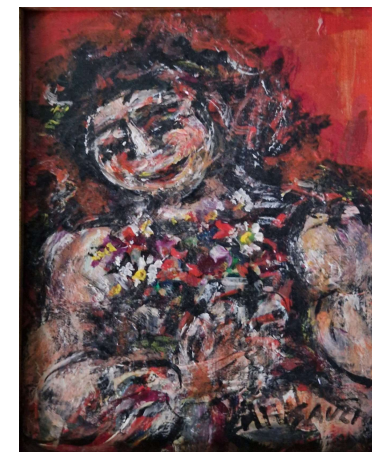

Piero Gauli

Sala Polivalente  
Carlo Pisacane  
Via Roma, 3  
Ponza

Il convegno affronta il tema della gratitudine nella dimensione di cura. Nella nostra pratica quotidiana di curanti, di formatori quale valore ha la gratitudine? Quale è il suo senso e cosa rappresenta?

## Finalità

Offrire ai professionisti della cura una occasione per riflettere sul senso e significato della gratitudine nelle relazioni educative e di cura. Sviluppare la consapevolezza dell'importanza e ruolo della gratitudine all'interno della relazione e delle esperienze umane profonde legate alla malattia e alla disabilità.

**È previsto l'accreditamento ECM  
per tutte le professioni sanitarie**

Siete invitati a **presentare poster (100x70)**  
inviando un abstract di 300 parole a  
[lorenza.garrino@unito.it](mailto:lorenza.garrino@unito.it) **entro il 1 maggio**

**È richiesto un contributo di 90 euro per i  
soci SIPeM, 90 euro per gli studenti e 140  
euro per i non soci SIPeM.**

-----  
**Per iscriversi inviare una mail alla  
Segreteria SIPeM [sipem2013@gmail.com](mailto:sipem2013@gmail.com)  
che vi fornirà le indicazioni per  
regolarizzare l'iscrizione  
Sono disponibili 40 posti, a priorità di  
iscrizione**

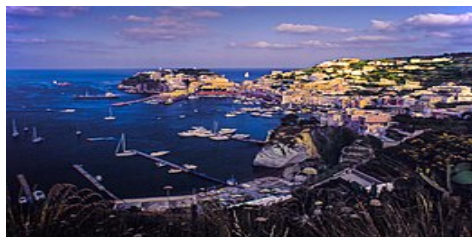

Isola di Ponza

Con il patrocinio di:



## Venerdì 10 maggio 2024

- 13.30 Accoglienza  
14.00 Saluti del Sindaco di Ponza  
Saluti del Direttivo della SIPeM A. Lotti  
14.30 Storie in volo F. Consorti

### 1° Sessione

Moderata L. Garrino

- 15.00 Tra gratitudine e grazia, lungo il cammino della cura  
C. Maganza  
15.40 La gratitudine nella formazione alle cure A. Marchetti  
16.20 Gruppi di narrazione e confronto: "La gratitudine nelle  
nostre esperienze educative e di cura" C. Bena, P. Bottino,  
R. Nanetti, R. Zucchi  
18.00 Conclusione dei lavori della giornata

## Sabato 11 maggio 2024

### 2° Sessione

Moderata M.P. Bacchielli

- 8.45 Accoglienza  
9.00 Introduzione alla giornata  
9.20 Alla scoperta della gratitudine nella cura R. Zucchi  
10.00 La gratitudine nelle relazioni di cura educativa. Una  
prospettiva pedagogica M. Striano  
10.30 Intervallo  
10.45 Presentazione della proposta filmica L. Garrino  
11.00 Proiezione filmato  
12.30 Riflessioni individuali scritte sulla personale visione del  
film  
13.00 Intervallo pranzo

### 3° Sessione

Moderata C. Mustacchi

- 14.00 Presentazione dei poster G. Delvecchio, F. R. Roberto  
15.00 L'esperienza dei familiari curanti (Videoconferenza)  
Genitori di Margherita e Matilde Milano e di Stefania Pesce  
Presenta C. Bena  
15.30 Panel di discussione sul film  
Partecipano M.G. Bedin, G. Bernegger, G. Pitacco,  
T. Rea  
16.30 La gratitudine come opportunità nella mia esperienza con il  
Parkinson M. Lombardi  
17.00 Conclusioni L. Garrino

Valutazione ECM

## Coordinamento organizzativo

Lorenza Garrino

C.Bena, G.Bernegger, L.Garrino, C.Mustacchi, G. Pitacco  
R.Zucchi

## Relatori e Moderatori

- Maria Paola Bacchielli, Esperta in Formazione Continua in Sanità
- Maria Grazia Bedin, Professore associato Scienze Infermieristiche Haute Ecole La Source Losanna
- Carla Bena, Medico responsabile S.S. Cure Domiciliari, Area Sud-Est. Chivasso-San Mauro-Settimo Torinese ASLTO4
- Guenda Bernegger, Filosofa, Docente-ricercatrice Scuola universitaria professionale della Svizzera italiana-SUPSI
- Piero Bottino, Medico Fondazione Opera San Camillo Torino
- Fabrizio Consorti, Past President SIPeM
- Giacomo Delvecchio, Consigliere emerito SIPeM
- Lorenza Garrino, Coordinatore sez. Piemonte, SIPeM
- Francesca Romana Loberto, Università degli Studi di Milano Bicocca
- Antonella Lotti, Professore ordinario Università degli Studi di Foggia
- Carlo Maganza, Esperto in Medical Humanities, Genova
- Anna Marchetti, Policlinico Universitario Campus Bio Medico, Roma
- Claudio Mustacchi, Scuola universitaria professionale della Svizzera italiana-SUPSI
- Roberto Nanetti, Fisioterapista A.S.L. TO4
- Michele Lombardi, Consigliere Associazione Italiana Giovani Parkinsoniani
- Giuliana Pitacco, Docente a contratto Università degli Studi di Trieste
- Teresa Rea, Ricercatore Università degli Studi Federico II Napoli
- Maura Striano, Università degli Studi Federico II Napoli
- Riziero Zucchi, coordinatore scientifico Metodologia Pedagogia dei Genitori Torino